La pobreza de las mujeres dificulta el acceso a medicamentos

El Hospital de la Mujer, una alternativa para quienes no tienen seguridad social

Silvia Magally/CIMAC

En el Hospital de la Mujer, donde diariamente acude la población femenina que no cuenta con seguridad social, se receta a las mujeres de acuerdo con su situación económica para resolver sus problemas de salud, es decir, se prescriben medicamentos baratos o caros, siendo estos últimos de mayor eficacia e inaccesibles para la mayoría de las demandantes quienes viven en la pobreza.

La subdirectora médica del Hospital de la Mujer, Azucena Ortiz, explicó que el 80 por ciento de las usuarias son canalizadas a servicios obstétricos; el 15 por ciento a los ginecológicos y sólo cinco por ciento a oncología, donde se atienden diversos padecimientos como son complicaciones de embarazo, diabetes, quistes, problemas urinarios y cánceres cérvico-uterino y de mama.

La especialista informó que las principales causas de mortalidad en el país tanto en hombres como en mujeres son las enfermedades del corazón, tumores malignos -entre los que figuran el de cérvix y mamario- diabetes mellitus, accidentes y enfermedades del hígado.

De acuerdo con las estadísticas hoy en día mueren más hombres que mujeres. Según los últimos reportes, del total de muertes que se registraron en el país en 1999, 55.9 por ciento correspondieron al sexo masculino y el restante 44.1 por ciento a las mujeres, siendo la tasa de mortalidad por tumores malignos de 54.7 por cada 100 mil habitantes.

Fernando Cedeño Cruz, jefe de la División de Obstetricia, informó que en el hospital se recetan una variedad de medicamentos que las pacientes deben adquirir con sus propios recursos. El galeno

Rotmi Enciso

explicó que aunque existen medicamentos de bajo costo que son eficaces a corto plazo, también pueden existir medicinas baratas que son efectivas sólo con el tiempo.

Así, las mujeres que carecen de seguridad social deben invertir grandes cantidades de dinero en la obtención de medicamentos en períodos cortos, pero también por años, como en el caso de aquellas que en forma natural o por histerectomía (extirpación de la matriz), entraron en la etapa de la menopausia. Cabe señalar que esta cirugía es la que se practica con mayor frecuencia en ese nosocomio.

Dijo que en este caso existe un "boom" de alternativas para enfrentar los efectos de la menopausia, sin embargo la más usual, son los "parches" transdémicos-hormonales-, cuyo costo en el mercado fluctúa entre los 125 y 200 pesos, para un tratamiento mensual.

Aunado a ello, las mujeres con menopausia deben consumir sustitutos de calcio -que pueden costar cerca de los 100 pesos- para evitar la osteoporosis, cuyo tratamiento elevaría enormemente los costos si se opta por la calcitonina, ampolleta que en farmacias de descuento tiene un costo de mil pesos.

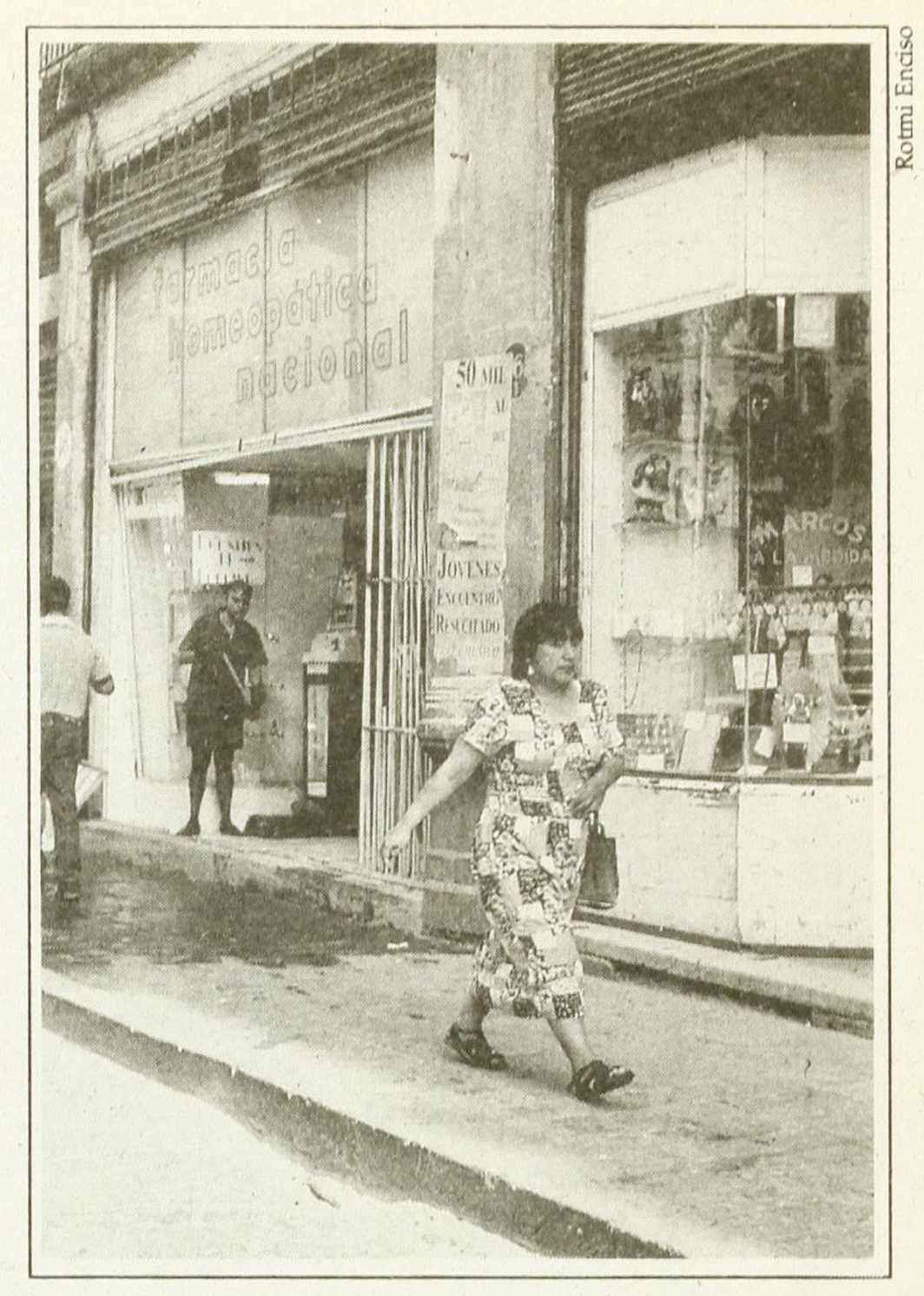

Rotmi Enciso

La menopausia trae consigo riesgos como las cardiopatías y cáncer de mama, por lo que se requiere constante revisión médica y estudios preventivos como la mastografía -para detectar cáncer mamario-, cuyo costo es de aproximadamente 800 pesos.

La esterilidad, señala el especialista, también requiere de tratamientos costosos. En el caso de utilizar leprolide, el costo es de tres mil pesos al mes, requiriéndose un tratamiento mínimo de seis meses.

Por supuesto, en los casos de cáncer, el hospital solicita apoyo de la Asociación Mexicana de Lucha contra el Cáncer, porque simplemente este tipo de medicamentos no están al alcance de las pacientes.

Durante el último año, el Hospital de la Mujer atendió a 116 mil 667 mujeres tanto en su consulta externa como en urgencias, representando una alternativa para las mujeres -en especial en edad reproductiva- que carecen de seguridad social, ya que las consultas externas cuestan entre cinco y 84 pesos; la consulta en urgencias, se cobra a 28 pesos; histerectomía de 46 pesos a 807; el parto, desde 43 pesos hasta 762 pesos y la cesárea de 61 pesos hasta mil 106 pesos. El aborto incompleto o espontáneo tiene un costo de 190 a 2 mil 400 pesos.

Radio Educación
1060 am RADIO
Cultura con imaginación
LEO, LEO, ¿QUÉ LEO?
Miércoles 07:03 horas
GRAMÁTICA INOLVIDABLE
Jueves, 15:30 horas
CIRCO, MAROMA Y LIBROS
Viernes, 16:30 horas
FOMENTO A LA LECTURA
TAMBIÉN POR EL CANAL 112 DE EDUSAT
www.cnca.gob.mx
xcepro@conaculta.gob.mx
CONACULTA
RADIO EDUCACIÓN