# las feministas y la manifestación del 2 de octubre

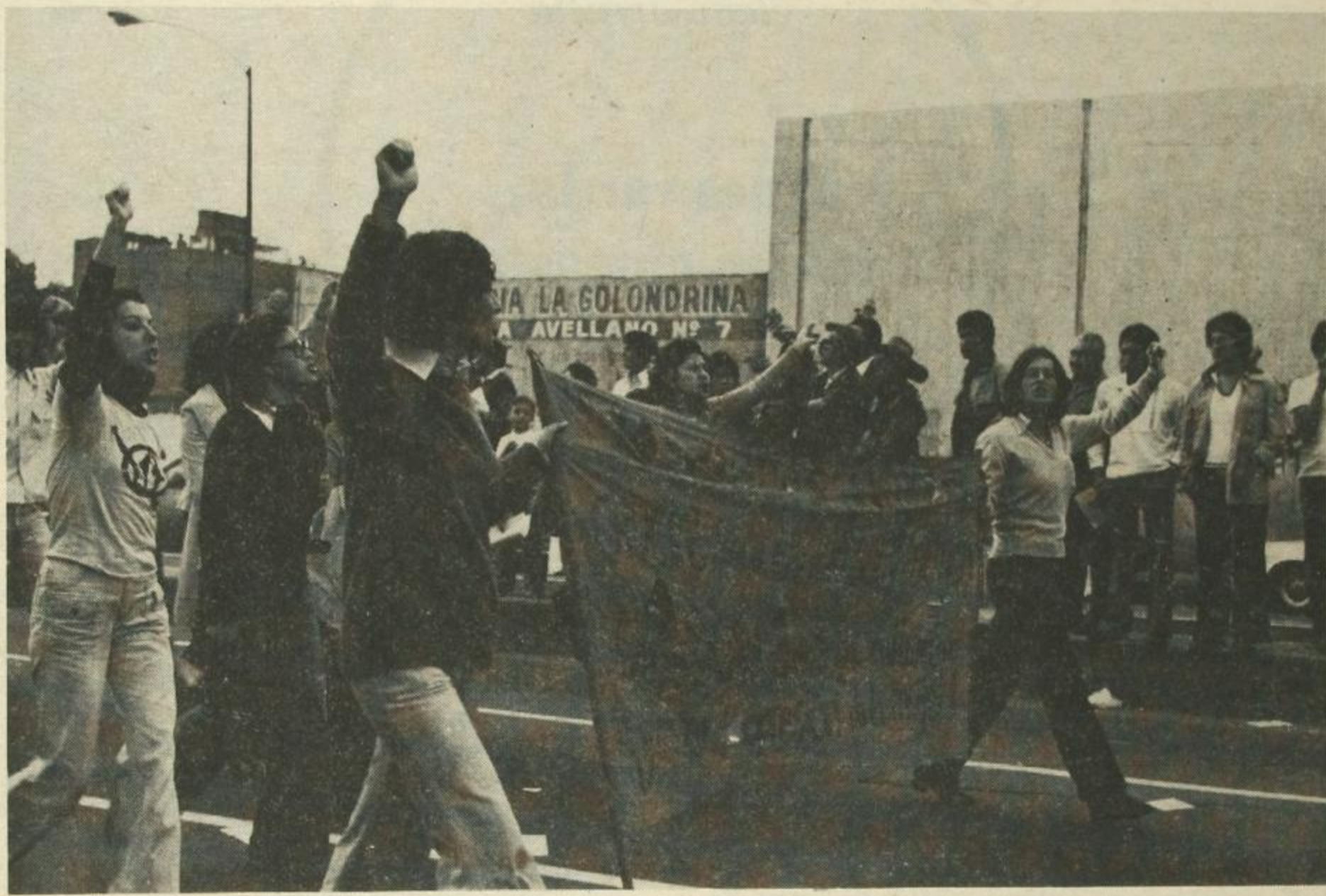


Fotografías de Jorge Acevedo

*Tres grupos feministas marcharon en la manifestación del 26 de julio. Dos meses más tarde en la gran marcha del 2 de octubre, los seis grupos feministas unidos en la Coalición de Mujeres Feministas marchan juntos. Con pancartas y mantas alusivas a la represión sexista y a la participación política de la mujer participaron los grupos: Movimiento Feminista Mexicano, Colectivo La Revuelta, Movimiento de Liberación de la Mujer, Colectivo de Mujeres, Grupo Lucha Feminista y Movimiento Nacional de Mujeres. Cuando se anunció el nombre de la Coalición de Mujeres Feministas, al entrar a la Plaza de las Tres Culturas, las mujeres recibieron el aplauso y el reconocimiento de los miles de manifestantes.*